

Fondazione
Emilia Bosis

SILENTIUM



**DAL 13 MARZO
AL 4 APRILE 2022
VENEZIA**

**INAUGURAZIONE DELLA MOSTRA - DOMENICA 13 MARZO 2022
ISOLA DEL TORCELLO, ISOLA DI S. FRANCESCO DEL DESERTO, ISOLA DI S. SERVULO
A CURA DELLA FONDAZIONE EMILIA BOSIS - CURATRICE DELLA MOSTRA CECILIA DE CARLI**



Artisti presenti:

**Giorgio Vicentini, Alessandro Verdi,
Vittorino Cavallotti, Riva Walter,
Albina Bonati, Giuseppe Scotti,
Francesco Daminelli, Carlo Previtali,
Giancarlo Signoretto, Agnese Tegon,**

**Davide Casari, Rocco Forgione,
Danilo Facchi, Jacopo Lucchini,
Michele Mottini, Virginia Lucchini,
Carla Salvi, Francesca di Stefano,
Gianluca Mendola, Gianni Bergamelli**

Si ringrazia la CAM fornace per le opere di Pino Signoretto



Dati per l'inaugurazione domenica 13 marzo 2022 ore 7.00 partenza da Cascina Germoglio via Solferino n. 51 Verdello con pulman. Arrivo previsto a Porte Grandi ore 10.00. Si salirà a bordo della nave "Stultifera navis" della ditta Stefanato. Si raggiungeranno durante la giornata le tre isole sedi delle opere artistiche. Ripartenza dalla terza e ultima isola di San Servolo alle ore 17.00 e arrivo a Porte Grandi verso le ore 20.00. Ripartenza con il pulman per Verdello e arrivo previsto per le ore 23.00. Per i partecipanti all'evento obbligo di green pass rafforzato e mascherina (salvo nuove disposizioni sanitarie).

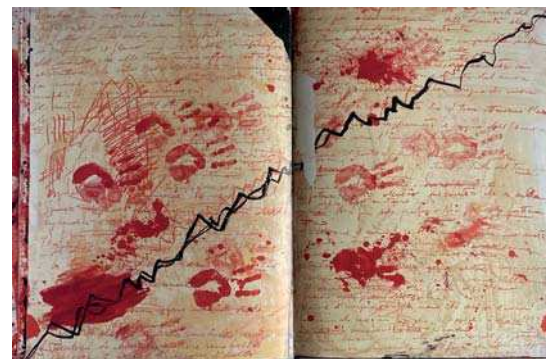
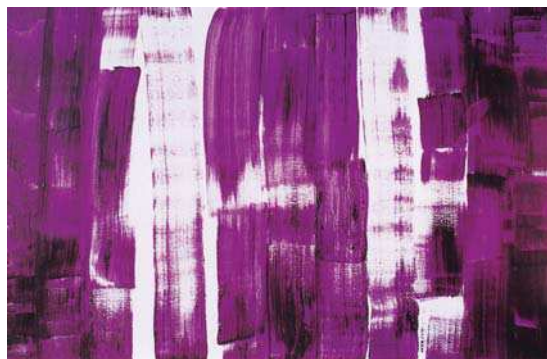

Pranzo al sacco (autogestito dai singoli partecipanti) e verrà consumato a bordo della nave. Aperitivo, cena, viaggio con la nave, viaggio con il pulman offerti dalla Fondazione Emilia Bosis. Le **prenotazioni** devono essere effettuate entro **lunedì 7 marzo 2022** scrivendo una mail a **germoglio@fondazionebasis.it** o chiamando il numero **035.4813807** dal lunedì al venerdì (9.00-13.00).

ISOLA DEL



TORCELLO





ISOLA DEL



DESERTO

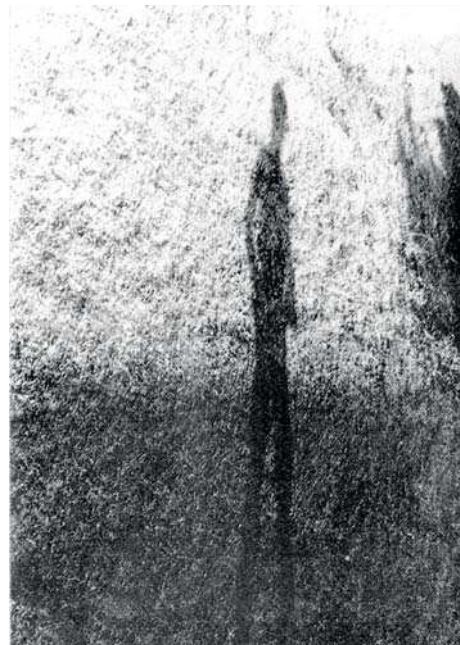
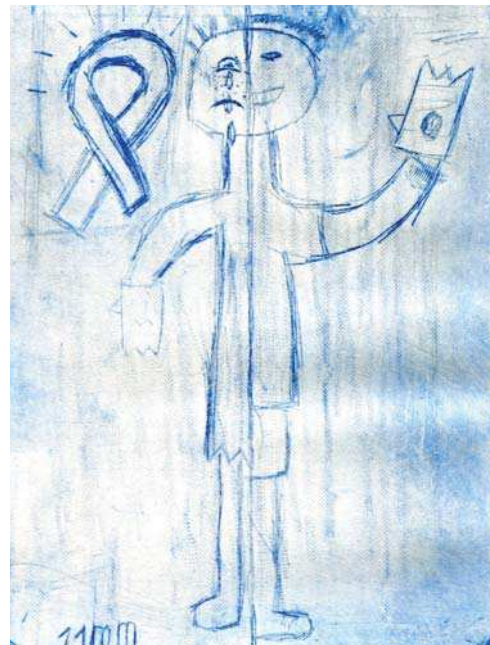
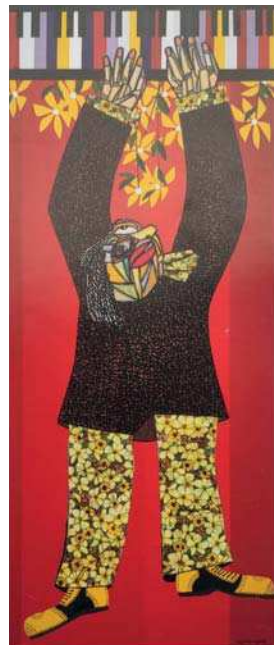

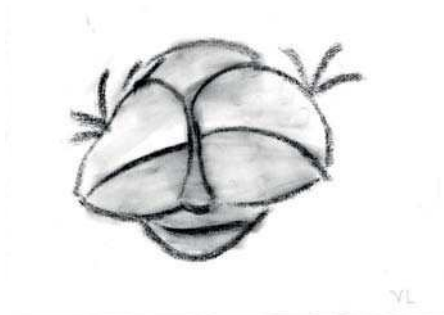
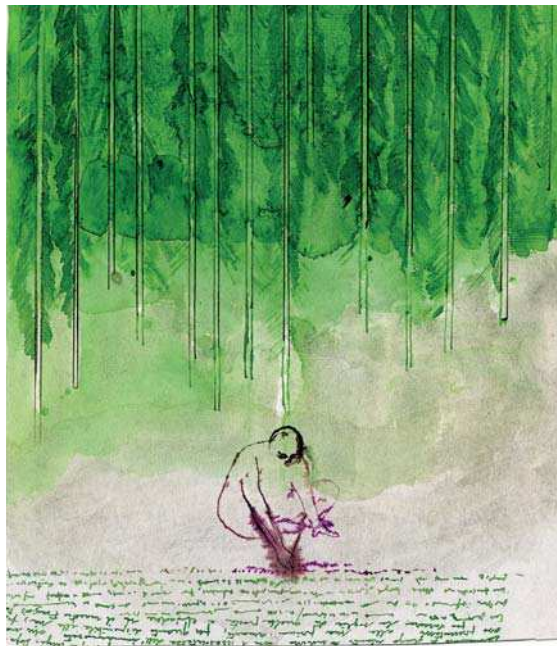
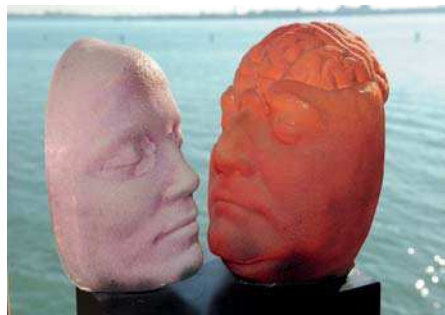

ISOLA DI



SAN SERVULO





Emilio Bassi

STEFANATO
Fondazione Venezia



C.A.M. Vetri d'Arte S.r.l.
Piazzale Colonna 1/B
30141 Murano - Venezia
Tel. +39 041 739944

Gli orari di apertura delle mostre sono compatibili con gli orari di apertura della Basilica di S. Maria Assunta del Torcello, della Comunità dei frati minori dell'isola di S. Francesco del Deserto e di S. Servolo Servizi presso l'isola di S. Servolo.